



SHOWER ROOM
S II 0812
PLAN 1

アクセントパネル オプション



風格漂う美しい石目柄や美しい色合いのガラススタイル柄、上質な木材などの、自然な味わいのある素材を忠実に再現。高品質で、スタイリッシュなインテリアを演出します。



グリジオカルニコ 鏡面仕様 ドラマホワイト 鏡面仕様 ダークマーブル 鏡面仕様

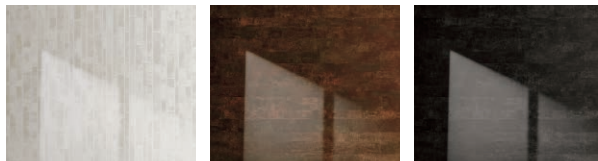

ガラススタイルホワイト 鏡面仕様 アンティークブラウン 鏡面仕様 アンティークブラック 鏡面仕様

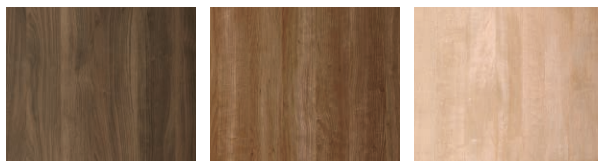

ウォールナット マット仕様 チェリー マット仕様 メープル マット仕様



モザイク硝子ブルー 鏡面仕様

鏡面仕様 つややかな表面加工が光を反射し、輝きに満ちた浴室をつくれます。

マット仕様 ツヤ感を抑え、落ち着いた雰囲気演出します。

バス壁・天井材は「eパネル」を採用

人にも環境にもやさしい環境配慮型「eパネル」を採用。非塩ビ系のポリエステル系樹脂シートを使用しています。さらに、薄壁設計により従来と比べ省スペース化を実現しました。不燃材としての認定も受けています。

- ① 石膏ボード(9.5mm)
- ② バック層(エポキシ系樹脂)
- ③ 垂鉛メッキ銅板
- ④ ベース層(着色ポリエステル系樹脂)
- ⑤ 表面層(ポリエステル系樹脂)

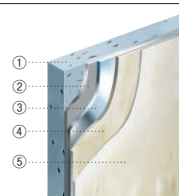

SHOWER ROOM
S II 0812 LED
照 明

本体標準価格
(一般地仕様)

399,850 円 (税抜 363,500 円)

天井	フラット天井	ミラー	角型ミラー-B (W356×H457mm)
換気扇	GVL3807		
ドア	折戸	収納棚	ライトシェルフ(ホワイト)1段
照明	丸筒型照明N(LED)1灯	壁	[グレイスホワイト]
水栓	SK-11(カラン170mm)	フロア	FRP[ホワイトグレー]
水栓固定金具	水洗固定金具 エルポ(メスねじ)		

■内寸法 1200(W)×800(D)×1991(H)mm ■総重量 約130kg

■ドア勝手



アクセントパネル[チェリー]
Ⓢ12,650円(税抜Ⓢ11,500円)を選択したプランです。

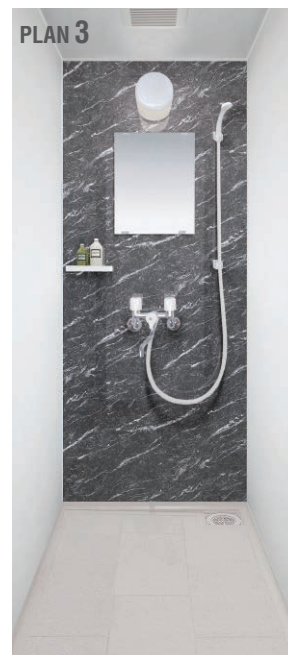

アクセントパネル[グリジオカルニコ]
Ⓢ12,650円(税抜Ⓢ11,500円)を選択したプランです。

SII 0812 LED照明 セレクトガイド

	標準仕様	選択アイテム
水栓地域	<input type="checkbox"/> 水栓(一般地)	<input type="checkbox"/> 水栓(寒冷地) ±0円
設置方法	<input type="checkbox"/> 標準高さ(設置面~沓摺294mm)	<input type="checkbox"/> 標準高さ+20mm(設置面~沓摺314mm) ±0円 <input type="checkbox"/> ボルト接着剤 ±3,850円 (税抜±3,500円)
ライナー・ボルトキャップ	<input type="checkbox"/> なし	<input type="checkbox"/> ボルトキャップ(6個セット) ±1,650円 (税抜±1,500円) <input type="checkbox"/> 鉄板ライナー(6枚入) ±1,650円 (税抜±1,500円)
床支持バー	<input type="checkbox"/> なし	<input type="checkbox"/> L105mm(6本セット) ±19,250円 (税抜±17,500円) <input type="checkbox"/> L180mm(6本セット) ±22,000円 (税抜±20,000円) <input type="checkbox"/> L212mm(6本セット) ±22,000円 (税抜±20,000円) <input type="checkbox"/> L257mm(6本セット) ±22,550円 (税抜±20,500円) <input type="checkbox"/> L345mm(6本セット) ±23,100円 (税抜±21,000円)
束石	<input type="checkbox"/> なし	<input type="checkbox"/> あり(6個) ±9,900円 (税抜±9,000円)
排水管	<input type="checkbox"/> 排水管なし	※(納期:約2週間)について 納期の目安は弊社受注後、工場出荷まで約2週間です。おおよその目安ですので、時期やお届け先により多少異なりますので予めご了承ください。 <input type="checkbox"/> VP50管セット ±4,950円 (税抜±4,500円) <input type="checkbox"/> VP50管セット(耐火被覆塩ビ管) <納期:約2週間> ±9,900円 (税抜±9,000円) <input type="checkbox"/> VU50管セット(L1850/固定金具無/エルボ4個) ±8,250円 (税抜±7,500円)
排水フレキ管	<input type="checkbox"/> なし	<input type="checkbox"/> あり ±8,250円 (税抜±7,500円) ※VU管を選択の場合、自動で追加となります。
壁	<input type="checkbox"/> 全周グレイスホワイト	<input type="checkbox"/> アクセントパネル(AC) ±12,650円 (税抜±11,500円) <input type="checkbox"/> (AC)グリージオカルニコ + グレイスホワイト <input type="checkbox"/> (AC)アンティークブラウン + グレイスホワイト <input type="checkbox"/> (AC)チェリー + グレイスホワイト <input type="checkbox"/> (AC)ドラマホワイト + グレイスホワイト <input type="checkbox"/> (AC)アンティークブラック + グレイスホワイト <input type="checkbox"/> (AC)メイプル + グレイスホワイト <input type="checkbox"/> (AC)ダークマーブル + グレイスホワイト <input type="checkbox"/> (AC)ウォールナット + グレイスホワイト <input type="checkbox"/> (AC)モザイク硝子ブルー + グレイスホワイト <input type="checkbox"/> (AC)ガラススタイルホワイト + グレイスホワイト
ドア	<input type="checkbox"/> 折戸(W700)	<input type="checkbox"/> 開戸(W700) (納期:約3週間)* ±25,300円 (税抜±23,000円) ※(納期:約3週間)について 納期の目安は弊社受注後、工場出荷まで約3週間です。おおよその目安ですので、時期やお届け先により多少異なりますので予めご了承ください。
ドア外タイル掛け	<input type="checkbox"/> なし	<input type="checkbox"/> 開戸用ドア外タイル掛け ±12,650円 (税抜±11,500円)
水栓	<input type="checkbox"/> 2ハンドルシャワー水栓(SK11・ホワイトハンドル) ±14,850円 (税抜±13,500円) <small>カラシ170mm</small> ※節湯型機器についてはP.206をご参照ください。	<input type="checkbox"/> 2ハンドル止水付シャワー水栓(KF100N2C・ホワイトハンドル) ±23,100円 (税抜±21,000円) <small>カラシ170mm</small> <input type="checkbox"/> 吐水バンプなし <input type="checkbox"/> サーモ式ライン水栓(ホワイトハンドル) ±29,150円 (税抜±26,500円) <small>吐水バンプなし</small> <input type="checkbox"/> サーモ式シャワー水栓(KF850・メタルハンドル) ±95,150円 (税抜±86,500円) <small>吐水バンプなし</small>
シャワーヘッド	<input type="checkbox"/> シャワーヘッド ±15,950円 (税抜±14,500円) <small>※ホワイトハンドルのサーモ式水栓のみ対応</small> <input type="checkbox"/> メタルワンタッチシャワーヘッド(W水流シャワー) ±35,200円 (税抜±32,000円) <small>※メタルハンドルのサーモ式ライン水栓のみ対応</small>	<input type="checkbox"/> 新W節水シャワー ±41,800円 (税抜±38,000円) <small>※メタルハンドルのサーモ式水栓のみ対応</small> <input type="checkbox"/> メタルワンタッチシャワーヘッド ±35,200円 (税抜±32,000円) <small>※メタルハンドルのサーモ式シャワー水栓KF850のみ対応</small> <input type="checkbox"/> エステケアシャワー ±44,550円 (税抜±40,500円) <small>※メタルハンドルのサーモ式水栓のみ対応</small>
スライドバー・シャワーフック	<input type="checkbox"/> シャワーフック(ホワイト) ±9,900円 (税抜±9,000円) <small>※メタルハンドルのサーモ式水栓選定時はシャワーフック(グレー)となります。</small>	<input type="checkbox"/> シャワーフック(メタル) ±9,900円 (税抜±9,000円) <input type="checkbox"/> 握りバー兼用スライドバー-B(メタル)600mm ±41,800円 (税抜±38,000円) <input type="checkbox"/> 握りバー兼用スライドバー-B(ホワイト)600mm ±31,350円 (税抜±28,500円)
水栓固定金具・裏配管	<input type="checkbox"/> 水栓固定金具 エルボ(メスねじ)	<input type="checkbox"/> 水栓固定金具 ストレート ±1,650円 (税抜±1,500円) <input type="checkbox"/> 水栓固定金具 エルボ(樹脂裏配管用) ±14,300円 (税抜±13,000円) <input type="checkbox"/> 水栓固定金具 エルボ(オスねじ) ±0円 (税抜±0円) <input type="checkbox"/> 裏配管 A(ドア下取出し)2本 ±29,150円 (税抜±26,500円)
ミラー	<input type="checkbox"/> 角型ミラー-B (W356×H457mm)	<input type="checkbox"/> ミラーなし ±0円 (税抜±0円) <input type="checkbox"/> シンブルミラー (W250×H650mm) ±0円 (税抜±0円)
収納棚	<input type="checkbox"/> ライトシェルフ・ホワイト1段 ±2,200円 (税抜±2,000円) <input type="checkbox"/> ライトシェルフ・ホワイト ±2,750円 (税抜±2,500円) <input type="checkbox"/> 2段 ±2,750円 (税抜±2,500円) <input type="checkbox"/> 3段 ±4,950円 (税抜±4,500円) <input type="checkbox"/> ライトシェルフ・ホワイト1段なし ±2,200円 (税抜±2,000円) <input type="checkbox"/> ライトシェルフ・ブラック ±0円 (税抜±0円) <input type="checkbox"/> 1段 ±2,750円 (税抜±2,500円) <input type="checkbox"/> 2段 ±2,750円 (税抜±2,500円) <input type="checkbox"/> 3段 ±4,950円 (税抜±4,500円) ※角型ミラー-Bとの併用はできません。(角型ミラー-Bの場合、収納棚1段のみの対応となります。)	<input type="checkbox"/> クリアシェルフ(グレー) ±4,400円 (税抜±4,000円) <input type="checkbox"/> 1段 ±4,400円 (税抜±4,000円) <input type="checkbox"/> 2段 ±10,450円 (税抜±9,500円) <input type="checkbox"/> 3段 ±17,050円 (税抜±15,500円) <input type="checkbox"/> クリアシェルフ(メタル) ±6,600円 (税抜±6,000円) <input type="checkbox"/> 1段 ±6,600円 (税抜±6,000円) <input type="checkbox"/> 2段 ±15,400円 (税抜±14,000円) <input type="checkbox"/> 3段 ±24,200円 (税抜±22,000円)
タオル掛け	<input type="checkbox"/> なし <input type="checkbox"/> タオル掛け(ホワイト) ±1,100円 (税抜±1,000円)	<input type="checkbox"/> タオル掛け(メタル調) ±3,850円 (税抜±3,500円) <input type="checkbox"/> タオル掛けR(メタル) ±7,700円 (税抜±7,000円)
照明	<input type="checkbox"/> 丸筒型照明N(LED) ±6,050円 (税抜±5,500円)	<input type="checkbox"/> 丸型照明(LED) ±6,050円 (税抜±5,500円) <input type="checkbox"/> サークルLED照明 ±6,050円 (税抜±5,500円) <input type="checkbox"/> スクエアLED照明 ±20,350円 (税抜±18,500円)
換気設備および補強木	<input type="checkbox"/> 天井付換気扇GVL3807 ±11,000円 (税抜±10,000円) <input type="checkbox"/> 換気設備なし ±11,000円 (税抜±10,000円)	<input type="checkbox"/> パイプファンV-08PP(壁付・補強木付属) ±2,200円 (税抜±2,000円) <small>※現場開口となります。 ※天井加工なし±8,250円(税抜±7,500円)を併せて選択してください。</small> <input type="checkbox"/> 風圧シャッター付壁付換気扇★(換気扇スリーブ★付属) ±26,950円 (税抜±24,500円) <small>※現場開口となります。 ※天井加工なし±8,250円(税抜±7,500円)を併せて選択してください。</small> <input type="checkbox"/> 換気グリル ±7,700円 (税抜±7,000円) <small>※天井加工(換気グリル対応加工φ100)を併せて選択してください。</small>
壁加工	<input type="checkbox"/> 壁付水栓用穴加工あり(φ30)	
天井加工	<input type="checkbox"/> 換気扇GVL3807対応加工 □177(木補強あり) <input type="checkbox"/> 換気グリル対応加工 φ100 ±8,250円 (税抜±7,500円) <input type="checkbox"/> 天井加工なし ±8,250円 (税抜±7,500円)	
長手側パネル	<input type="checkbox"/> 長手側大判パネル分割あり	

シャワールーム / トイレ

SII 0812 オプション

<input type="checkbox"/> フリーサイズ窓枠(ホワイト)D=190 1m×4本 22,550円 (税抜20,500円)	<input type="checkbox"/> ジョイントボックスセット 2,750円 (税抜2,500円)	<input type="checkbox"/> シーリングバスオーディオ ★93,500円 (税抜85,000円) <small>(標準仕様★±88,550円(税抜±80,500円))</small>
<input type="checkbox"/> フリーサイズ窓枠(ホワイト)D=190 2.1m×2本 25,300円 (税抜23,000円)	<input type="checkbox"/> 配管逃げ部材(小) 4,950円 (税抜4,500円)	※シーリングバスオーディオを選択の場合、浴室本体の標準点検口フタが不要となるため天井価格から-4,950円(税抜-4,500円)となります。
<input type="checkbox"/> フリーサイズ窓枠(ホワイト)D=290 1m×4本 39,050円 (税抜35,500円)	<input type="checkbox"/> 配管逃げ部材(大) 22,550円 (税抜20,500円)	<input type="checkbox"/> 外部音源機器接続ユニット ★12,650円 (税抜11,500円) <small>※外部音源機器(CDプレーヤー、ポータブルオーディオプレーヤー等)の音声出力を有線接続するためには、別途、外部音源機器接続ユニット(オプション)の設置が必要です。 ●詳しくはP.206をご覧ください。</small>
<input type="checkbox"/> フリーサイズ窓枠(ホワイト)D=290 2.1m×2本 44,550円 (税抜40,500円)	<input type="checkbox"/> ドア接続額縁(4方枠) 50,600円 (税抜46,000円)	
<small>※窓枠選択の場合、窓ブロックセット550円(税抜500円)が自動で追加となります。</small>	<input type="checkbox"/> ドア接続額縁(3方枠) 44,000円 (税抜40,000円)	
<input type="checkbox"/> 窓枠付属品 D190用 8,800円 (税抜8,000円)	<input type="checkbox"/> ドア接続額縁(3方枠化粧枠付き) 76,450円 (税抜69,500円)	
<input type="checkbox"/> 窓枠付属品 D290用 9,900円 (税抜9,000円)		
<small>※(窓枠付属品)は、窓枠の組立部品セットです。(内容物:窓枠組立説明書・取付部品一式) 【窓枠】本体をご注文の際は、窓枠本体に1セット同梱されますので、改めてご注文の必要はございません。 追加や予備としてお求めになりたい場合等に、ご利用ください。</small>		

掲載価格は希望小売価格です。取付設置費は含まれておりません。